

# 客家委員會

112 年度「幼幼客語闖通關」

全國性認證簡章

客家委員會  
111-112 年度幼幼客語闖通關認證委員會 編印

主辦單位：客家委員會

網址：<https://www.hakka.gov.tw>

承辦單位：國立臺灣師範大學(進修推廣學院)

報名網址：<https://abst.sce.ntnu.edu.tw/yoyohakka/>

地址：106308 臺北市大安區和平東路一段 162 號

總認證中心服務電話：(02)7749-3710

傳真電話：(02)2393-5711



## 112 年度「幼幼客語闖通關」全國性認證說明

為提升 4 足歲至國小入學前之幼童學習客語之聽、說能力及增進親子互動共學機會，辦理 112 年度「幼幼客語闖通關」全國性認證；全國性認證係由總認證中心依幼童之所在區域及參與時間安排至鄰近指定園所參加，完成闖關活動。

※本年度認證說明如下：

項次	類別		全國性認證
	規範	項目	於全國北、中、南、花蓮、臺東等 5 大認證區，辦理 1 梯次認證活動
1	認時	證間	112 年 6 月 3 日(六)
2	報資	名格	1. 年齡滿 4 足歲至國小入學前之幼童 2. 於民國 105 年 9 月 2 日至 108 年 6 月 3 日(含)出生者
3	報方	名式	採網路報名方式(分個人或團體)
4	報名簡章下	章載	111 年 12 月 26 日(一)至 112 年 4 月 9 日(日) 止網址： <a href="https://abst.sce.ntnu.edu.tw/yoyohakka/">https://abst.sce.ntnu.edu.tw/yoyohakka/</a>
5	參限	加制	除符合報名資格外，需為 111 年 9 月 1 日起未參加在園認證之幼兒園幼童
6	認場	證地	由認證中心安排(惟如報名人數在 20 人以上者，可申請為認證所)
7	受理報名時	名間	111 年 12 月 26 日(一)至 112 年 4 月 9 日(日)止
8	闖關卡下載與補發		112 年 5 月 22 日(一)至 6 月 3 日(六)，自行上網下載闖關卡
9	參加證書及獎勵品		闖關後當日發放
10	認遊	證具	皆採用認證遊具 2.0 版施測
備註：1.認證報名及相關規定等未盡事宜，以簡章公告為主 2.上述日期如遇特殊狀況，總認證中心保留彈性調整之權利			

敬請家長及幼兒園所師長踴躍報名參加，共同營造客語生活化、普及化與家庭化，為臺灣本土語言之推動與文化傳承共盡代代相傳之力。



## 目 次

壹、依據.....	1
貳、目的.....	1
參、報名資格.....	1
肆、報名程序.....	1
伍、認證所設置.....	3
陸、闖關卡下載與補發.....	3
柒、幼幼客語闖通關項目及配分.....	4
捌、闖通關結果公告日期及方式.....	5
玖、參加證書頒發與補發.....	5
拾、其他注意事項.....	6
拾壹、幼幼客語闖通關規則.....	6
拾貳、附則.....	7
拾參、簡章取得方式.....	7
《附錄一》全國性認證報名流程簡易說明.....	8
《附錄一之一》客家文化重點發展區.....	10
《附錄一之二》全國性認證報名表填表範例.....	11

# 客家委員會

## 112年度「幼幼客語闖通關」全國性認證簡章

### 壹、依據

依「客家委員會推行客語能力認證作業要點」及相關法令之規定辦理。

### 貳、目的

為鼓勵幼童學習客語，提升幼童客語之聽、說能力，並落實客語往下扎根政策，辦理幼幼客語闖通關認證。

### 參、報名資格

全國性認證
年齡滿4足歲至國小入學前之幼童【民國105年9月2日至108年6月3日(含)出生者】
備註：與在園認證僅能擇一報名參加。

### 肆、報名程序

一、報名及闖通關日期：

項目 \ 日期	類別	全國性認證
報名日期		111年12月26日(一)至112年4月9日(日)
闖通關日期		112年6月3日(六)

## 二、報名手續：

### (一) 報名方式

一律採「網路報名」(網址:<https://abst.sce.ntnu.edu.tw/yoyohakka/>)請於規定報名時間截止前，於報名網站填寫報名表及上傳證明文件後，始完成報名手續。

### (二) 報名指引及應繳表件

#### 1. 注意事項

- (1) 報名前請先詳閱本簡章內容，如填寫內容不清楚、表件不齊全者，恕不予受理。闖通關腔調與認證區一經送出概不得更改。
- (2) 報名者須於報名時間截止前上傳證明文件，始完成報名手續。例如：個人報名者應上傳：健保卡正面或戶口名簿等證明文件。  
團體報名者應上傳：團體報名表。
- (3) 另視報名者需要，得填寫特殊需求申請表。

#### 2. 網路報名流程如下

全國性認證
請先進入報名網站 <a href="https://abst.sce.ntnu.edu.tw/yoyohakka/">https://abst.sce.ntnu.edu.tw/yoyohakka/</a> ，點選「報名/登入認證活動」，選擇「全國性認證」，並依據實際情形點選「個人報名」或「團體報名」進入報名頁面，於詳閱網路報名同意書後點選同意。
<b>個人報名</b> 1. 填寫個人報名表： 請逐欄填入報名資料，並於確認報名資料無誤後，按下送出頁面。 勾選特殊需求服務者，請加填特殊需求服務申請表。 2. 證明文件上傳： <u>健保卡正面或戶口名簿等。</u>
<b>團體報名</b> 1. 填寫團體報名基本資料： 請逐欄填入團體基本資料。闖關卡請於認證前 1 週，自行至本認證網站下載。 2. 新增/修改參加者個人資料： 請逐欄填入參加者資料，按下「新增」後會列入下方「報名確認區」；申請特殊

需求服務者，請於該位幼兒名單前點選「申請」進入填表。

【註】團體報名：4人以上（以園為單位），且限報名同一認證區及同一腔調別之參加闖通關者，得申請之。

列印報名表及上傳：

列印報名表確認所有報名資料均填妥，確認無誤後，請於「團體聯絡人簽名處」以正楷簽名並加蓋單位關防，再上傳至報名網站。

報名流程請參閱附錄一

3. 闖通關地點、場次、時間均會登載於闖關卡上，並公布於報名網站 <https://abst.sce.ntnu.edu.tw/yoyohakka/>，如同一時段報名闖通關園所超過認證之負荷量時，本認證委員會得視報名情形，保留彈性調整的權利，另擇日安排認證事宜。

## 伍、認證所設置

- 一、以 70 個客家文化重點發展區（詳如附錄一之一）及臺北市、新北市、基隆市、彰化縣、嘉義縣、嘉義市、臺南市、宜蘭縣等行政區設置認證所為原則，惟各行政區報名人數在 20 人以下者，得視報名情形安排至鄰近認證所。
- 二、幼兒園團體報名人數如達 20 人以上，且經認證委員會評估園所交通位置、教室數量、軟硬體設備、空間環境適當者，得於該幼兒園設置認證所。
- 三、本認證委員會得視報名情形或其他特殊狀況，保留調整設置認證所之權利。

## 陸、闖關卡下載與補發

### 一、闖關卡下載

於 112 年 5 月 22 日(一)起，參與「幼幼客語闖通關」全國性認證之園所可以專屬帳號及密碼（帳號為聯絡人身分證字號含英文字母共 10 碼，密碼為出生年月日），登入下載闖關卡，本認證委員會將發送下載闖關卡通知信函，提醒園所可上網下載列印闖關卡。

### 二、闖關卡補發

若於認證當日未攜帶闖關卡者，可於各認證所試務中心，憑個人相關證件(如健保卡、戶口名簿等)逕行補發。



## 柒、幼幼客語闖通關項目及配分

一、闖通關內容分成五個遊戲關卡，總分 100 分，題型、配分如下：

遊戲關卡	闖通關內容	題型與配分
第一關 你推我擠	位置及陳設	第一關占 20 分： (1)5 題理解能力(占 10 分) (2)5 題表達能力(占 10 分)
第二關 扭蛋機	天氣變化及生病	第二關占 20 分： (1)5 題理解能力(占 10 分) (2)5 題表達能力(占 10 分)
第三關 套圈圈(聽力) 彈珠檯(口說)	清潔好寶寶	第三關占 20 分： (1)5 題理解能力(占 10 分) (2)5 題表達能力(占 10 分)
第四關 桌上轉盤	學校的一天	第四關占 20 分： (1)5 題理解能力(占 10 分) (2)5 題表達能力(占 10 分)
第五關 擲骰子	一起出去玩	第五關占 20 分： (1)5 題理解能力(占 10 分) (2)5 題表達能力(占 10 分)

二、作答及評分說明：

幼幼客語闖通關共五個關卡，每一個關卡均按照情境擬製底圖，配合施測員以評量表為基準，運用情境教具讓幼童選擇操作，計分員將在旁觀察幼童客語聽力理解與客語口說表達狀況進行評量，全程約需 15 分鐘。

(一)理解能力（聽力）：

- 1.每一關卡之理解能力共有 5 題，每題 2 分。若幼童不經提示即能流暢地做出正確反應，可得 2 分；若幼童無反應超過 5 秒，經提示後才做出正確反應，可得 1 分；若幼童選錯，或經 5 秒後經提示依然無反應，則得 0 分。
- 2.當幼童沒有反應時，施測員能提示一次，提示的方式為「重複念一次題目」。

(二)表達能力（口語）：

- 1.每一關卡之表達能力共有 5 題，每題 2 分。若幼童不經提示即能流利地回答正確，可得 2 分；若幼童無反應超過 5 秒、說中文，經提示後才回答正確，可得 1 分；若幼童講錯，或 5 秒後經提示依然無反應，

則得 0 分。

2. 幼童說中文(或其他語言)時能提示一次，提示語為：「請你說客語」或「請你用客語講」。

### 三、題型範例：

#### (一)理解能力（聽力）：

關卡三以套圈圈遊具進行操作，幼兒需依聽到的指示將圈圈套進相應的底圖立柱上。

如：檢定人員：「小朋友，你的書包在哪裡？」

幼兒拿起圈圈套到書包底圖立柱上。

#### (二)表達能力（口語）：

關卡三以彈珠檯遊具進行操作並回答，幼兒需依聽到之問題回答並將彈珠推進相應的洞中。

如：檢定人員：「哪邊弄髒了？」幼兒：「頭髮髒了。」

幼兒將彈珠推進頭髮底圖的洞口中。

四、闖通關教材請參照《幼幼客語闖通關新認證數位教材》。

五、闖通關方式如有變更，以報名網站公告為準。

### 捌、闖通關結果公告日期及方式

一、公告日期：112 年 7 月 4 日（二）

二、網路公告

「111-112 年度幼幼客語闖通關認證」報名網站

<https://abst.sce.ntnu.edu.tw/yoyohakka/>

三、查詢專線：(02)7749-3710、(02)7749-5824

### 玖、參加證書頒發與補發

一、參加證書頒發：於認證當日頒發給完成闖通關者。

二、參加證書補發：於 112 年 8 月 31 日（四）前可洽本認證中心申請補發，請電洽(02)7749-3710。

## 拾、其他注意事項

- 一、闖通關如因地震、颱風、戰爭、傳染病或其他不可抗拒之重大事故，致無法依原定時間舉行時，本認證委員會得依下列方式處理：
  - (一)若於闖關日前發生者，得另行擇期舉行，並由本認證委員會於闖通關前一日發布闖通關延期公告。闖通關延期公告內容包括闖通關時間及地點。
  - (二)若於闖通關期間發生，以致於未完成闖通關者，本認證委員會得另行擇期舉行闖通關，本認證委員會應於事件發生後三日內，發布闖通關延期公告。
- 二、為預防新冠肺炎、腸病毒、流感等疾病傳染，請落實認證場之清潔消毒工作，以及個人防護措施。若出現額溫 $\geq 37.5^{\circ}\text{C}$ 、耳溫 $\geq 38^{\circ}\text{C}$ 、咳嗽、喉嚨不適等呼吸道症狀，該名人員將不得進入認證場，或參加幼幼客語闖通關認證。防疫規範屆時將依中央疫情指揮中心指示進行滾動式調整，並於辦理認證前修正同意後實施。
- 三、若參加者中途想上廁所、哭鬧等，可先暫停闖通關，認證場將會安排該名參加者於當天再次進行闖通關，闖通關次數以兩次為限。

## 拾壹、幼幼客語闖通關規則

- 一、參加者應攜帶闖關卡。
- 二、參加者當日請按照闖關卡上排定之地點、時間、認證場及編號報到。
- 三、參加者請將闖關卡別在身上，以便查驗；未帶闖關卡者，可提供身分證明文件（如健保卡、戶口名簿等），經認證所試務中心人員核對確係本人無誤後，逕行補發闖關卡。
- 四、為維持認證場之秩序，尚未闖通關之參加者統一在休息區等待唱名。
- 五、為避免家長或師長影響闖通關，參加者進行闖通關時，家長或師長必須在認證場外等候，且不得拍攝照片或錄製影片。
- 六、參加者於唱名後 15 分鐘未至認證場報到，或進場後在闖通關過程中出現突發狀況，得先行離場，先換下一位參加者，經檢定人員確認身分後，可再次進行闖通關，闖通關次數以兩次為限。
- 七、為維護認證場安寧，參加者和家長若有攜帶 3C 電子通訊設備者，請務必取消鬧鈴設定並關閉電源。
- 八、參加者如有個人醫療器材，如助聽器.....等特殊配備者，請事先報備。

## 拾貳、附則

本簡章若有未盡事宜，依本認證委員會決議辦理。

## 拾參、簡章取得方式

網路免費下載簡章：

「111-112 年度幼幼客語闖通關認證」報名網站

<https://abst.sce.ntnu.edu.tw/yoyohakka/>

# 《附錄一》全國性認證報名流程簡易說明

## 一、個人報名

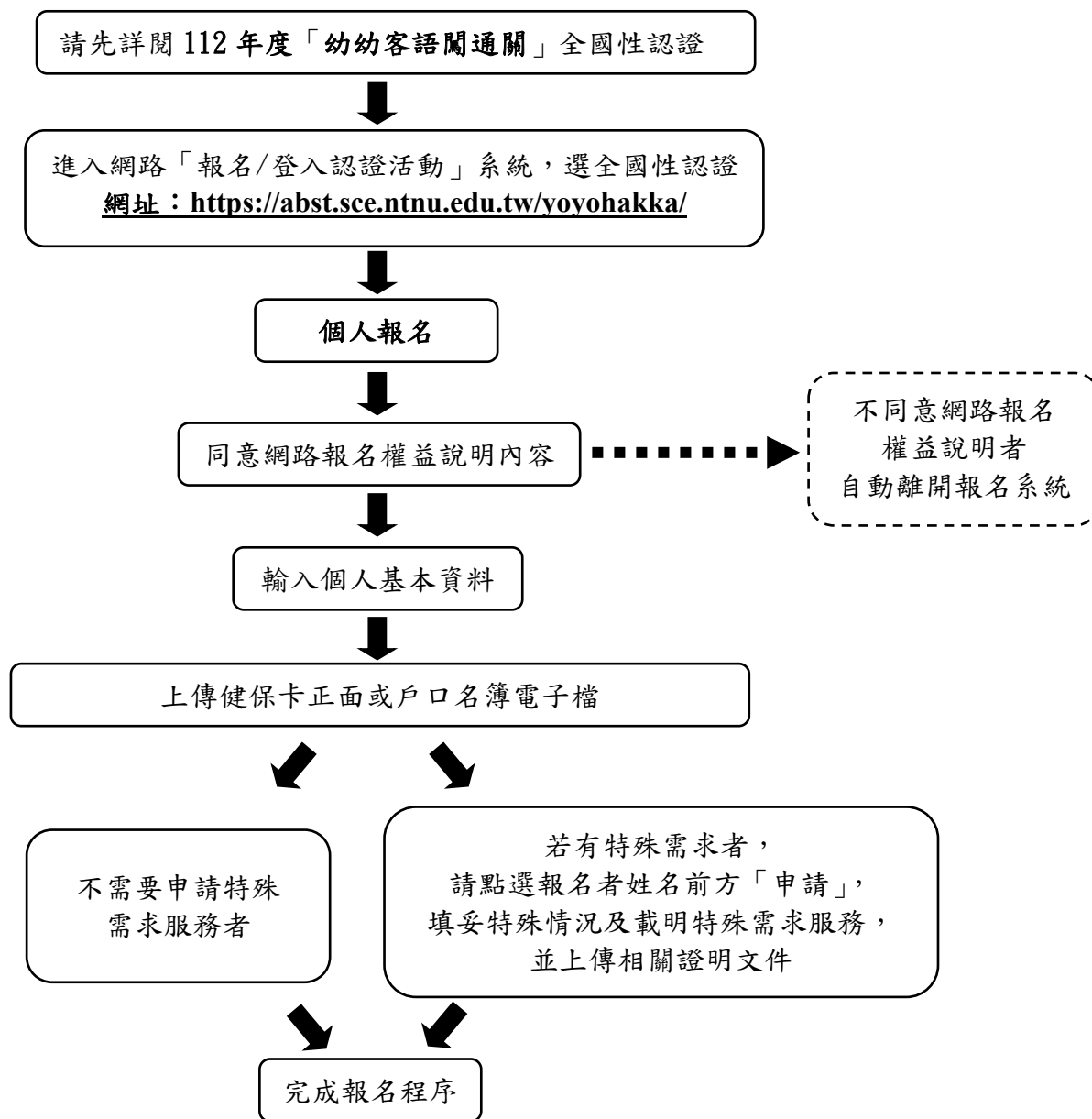

## 二、團體報名

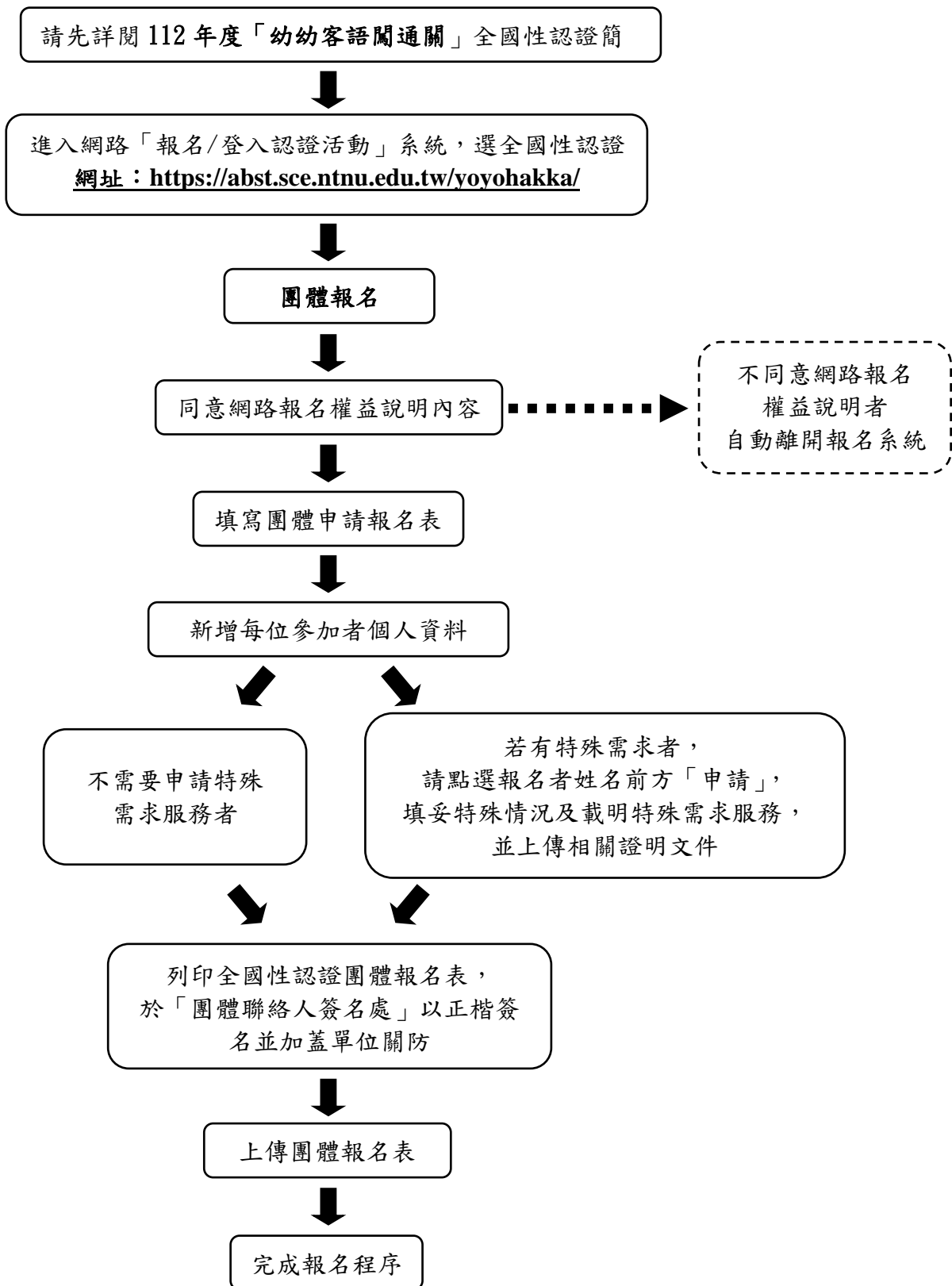

## 《附錄一之一》客家文化重點發展區

中華民國 106 年 2 月 24 日客會綜字第 1060002892 號公告發布

直轄市、 縣(市)	鄉(鎮、市、區)
桃園市	中壢區、楊梅區、龍潭區、平鎮區、新屋區、觀音區、大園區、大溪區
新竹縣	竹北市、竹東鎮、新埔鎮、關西鎮、湖口鄉、新豐鄉、芎林鄉、橫山鄉、北埔鄉、寶山鄉、峨眉鄉
新竹市	東區、香山區
苗栗縣	苗栗市、竹南鎮、頭份市、卓蘭鎮、大湖鄉、公館鄉 銅鑼鄉、南庄鄉、頭屋鄉、三義鄉、西湖鄉、造橋鄉 三灣鄉、獅潭鄉、泰安鄉、通霄鎮、苑裡鎮、後龍鎮
臺中市	東勢區、新社區、石岡區、和平區、豐原區
南投縣	國姓鄉、水里鄉
雲林縣	崙背鄉
高雄市	美濃區、六龜區、杉林區、甲仙區
屏東縣	長治鄉、麟洛鄉、高樹鄉、萬巒鄉、內埔鄉、竹田鄉 新埤鄉、佳冬鄉
花蓮縣	鳳林鎮、玉里鎮、吉安鄉、瑞穗鄉、富里鄉、壽豐鄉 花蓮市、光復鄉
臺東縣	關山鎮、鹿野鄉、池上鄉

附註：本認證委員會保留認證所彈性調整之權利。

《附錄一之二》全國性認證報名表填表範例

客家委員會  
112 年度幼幼客語闖通關認證  
全國性認證報名表

闖關卡編號：(參加者請勿填寫)

中文姓名	王小明				
身分證字號	A123456789 (外籍人士請填寫護照號碼)	出生日期	民國 105 年 9 月 2 日		
就學方式	<input checked="" type="checkbox"/> 目前就讀 <u>臺北市縣(市)大安區(市、鄉、鎮)龍安國民小學附設幼兒園(幼兒園)</u> <input type="checkbox"/> 其他(若未就學幼兒園者，請填入自學)				
參加者身分	<input checked="" type="checkbox"/> 父母均為客家人 <input type="checkbox"/> 父或母為客家人 <input type="checkbox"/> 閩南人 <input type="checkbox"/> 原住民 <input type="checkbox"/> 其他				
行政區別與認證腔調選擇(限勾一場)	北區	<input type="checkbox"/> 四縣腔 <input type="checkbox"/> 海陸腔	<input type="checkbox"/> 基隆市	<input type="checkbox"/> 仁愛區 <input type="checkbox"/> 信義區 <input type="checkbox"/> 中正區 <input type="checkbox"/> 中山區 <input type="checkbox"/> 安樂區 <input type="checkbox"/> 暖暖區 <input type="checkbox"/> 七堵區	
		<input type="checkbox"/> 四縣腔 <input type="checkbox"/> 海陸腔 <input type="checkbox"/> 饒平腔	<input type="checkbox"/> 臺北市	<input type="checkbox"/> 大同區 <input type="checkbox"/> 中山區 <input type="checkbox"/> 松山區 <input type="checkbox"/> 大安區 <input type="checkbox"/> 萬華區 <input type="checkbox"/> 信義區 <input type="checkbox"/> 士林區 <input type="checkbox"/> 北投區 <input type="checkbox"/> 內湖區 <input type="checkbox"/> 南港區 <input type="checkbox"/> 文山區	
		<input type="checkbox"/> 四縣腔 <input type="checkbox"/> 海陸腔 <input type="checkbox"/> 詔安腔	<input type="checkbox"/> 新北市	<input type="checkbox"/> 萬里區 <input type="checkbox"/> 金山區 <input type="checkbox"/> 板橋區 <input type="checkbox"/> 汐止區 <input type="checkbox"/> 深坑區 <input type="checkbox"/> 石碇區 <input type="checkbox"/> 瑞芳區 <input type="checkbox"/> 平溪區 <input type="checkbox"/> 雙溪區 <input type="checkbox"/> 貢寮區 <input type="checkbox"/> 新店區 <input type="checkbox"/> 坪林區 <input type="checkbox"/> 烏來區 <input type="checkbox"/> 永和區 <input type="checkbox"/> 中和區 <input type="checkbox"/> 土城區 <input type="checkbox"/> 三峽區 <input type="checkbox"/> 樹林區 <input type="checkbox"/> 鶯歌區 <input type="checkbox"/> 三重區 <input type="checkbox"/> 新莊區 <input type="checkbox"/> 泰山區 <input type="checkbox"/> 林口區 <input type="checkbox"/> 蘆洲區 <input type="checkbox"/> 五股區 <input type="checkbox"/> 八里區 <input type="checkbox"/> 淡水區 <input type="checkbox"/> 三芝區 <input type="checkbox"/> 石門區	
		<input type="checkbox"/> 四縣腔 <input type="checkbox"/> 海陸腔 <input type="checkbox"/> 饒平腔	<input type="checkbox"/> 宜蘭縣	<input type="checkbox"/> 宜蘭市 <input type="checkbox"/> 羅東鎮 <input type="checkbox"/> 蘇澳鎮 <input type="checkbox"/> 頭城鎮 <input type="checkbox"/> 壯圍鄉 <input type="checkbox"/> 礁溪鄉 <input type="checkbox"/> 冬山鄉 <input type="checkbox"/> 三星鄉 <input type="checkbox"/> 員山鄉 <input type="checkbox"/> 五結鄉 <input type="checkbox"/> 南澳鄉 <input type="checkbox"/> 大同鄉	
		<input type="checkbox"/> 四縣腔 <input type="checkbox"/> 海陸腔 <input type="checkbox"/> 饒平腔	<input type="checkbox"/> 桃園市	<input type="checkbox"/> 桃園區 <input type="checkbox"/> 平鎮區 <input type="checkbox"/> 八德區 <input type="checkbox"/> 楊梅區 <input type="checkbox"/> 蘆竹區 <input type="checkbox"/> 大溪區 <input type="checkbox"/> 龍潭區 <input type="checkbox"/> 龜山區 <input type="checkbox"/> 大園區 <input type="checkbox"/> 觀音區 <input type="checkbox"/> 新屋區 <input type="checkbox"/> 復興區	



中區	<input type="checkbox"/> 四縣腔 <input type="checkbox"/> 海陸腔	<input type="checkbox"/> 新竹市	<input type="checkbox"/> 東區 <input type="checkbox"/> 香山區 <input type="checkbox"/> 北區
	<input type="checkbox"/> 四縣腔 <input type="checkbox"/> 海陸腔 <input type="checkbox"/> 饒平腔	<input type="checkbox"/> 新竹縣	<input type="checkbox"/> 竹北市 <input type="checkbox"/> 湖口鄉 <input type="checkbox"/> 新豐鄉 <input type="checkbox"/> 新埔鎮 <input type="checkbox"/> 關西鎮 <input type="checkbox"/> 芎林鄉 <input type="checkbox"/> 寶山鄉 <input type="checkbox"/> 竹東鎮 <input type="checkbox"/> 五峰鄉 <input type="checkbox"/> 橫山鄉 <input type="checkbox"/> 尖石鄉 <input type="checkbox"/> 北埔鄉 <input type="checkbox"/> 峨眉鄉
	<input type="checkbox"/> 四縣腔 <input type="checkbox"/> 海陸腔 <input type="checkbox"/> 饒平腔 <input type="checkbox"/> 大埔腔	<input type="checkbox"/> 苗栗縣	<input type="checkbox"/> 苗栗市 <input type="checkbox"/> 竹南鎮 <input type="checkbox"/> 頭份市 <input type="checkbox"/> 卓蘭鎮 <input type="checkbox"/> 大湖鄉 <input type="checkbox"/> 公館鄉 <input type="checkbox"/> 銅鑼鄉 <input type="checkbox"/> 南庄鄉 <input type="checkbox"/> 頭屋鄉 <input type="checkbox"/> 三義鄉 <input type="checkbox"/> 西湖鄉 <input type="checkbox"/> 造橋鄉 <input type="checkbox"/> 三灣鄉 <input type="checkbox"/> 獅潭鄉 <input type="checkbox"/> 泰安鄉 <input type="checkbox"/> 通霄鎮 <input type="checkbox"/> 苑裡鎮 <input type="checkbox"/> 後龍鎮
	<input type="checkbox"/> 四縣腔 <input type="checkbox"/> 海陸腔 <input type="checkbox"/> 大埔腔	<input type="checkbox"/> 臺中市	<input type="checkbox"/> 中區 <input type="checkbox"/> 東區 <input type="checkbox"/> 南區 <input type="checkbox"/> 西區 <input type="checkbox"/> 北區 <input type="checkbox"/> 北屯區 <input type="checkbox"/> 西屯區 <input type="checkbox"/> 南屯區 <input type="checkbox"/> 太平區 <input type="checkbox"/> 大里區 <input type="checkbox"/> 霧峰區 <input type="checkbox"/> 烏日區 <input type="checkbox"/> 豐原區 <input type="checkbox"/> 后里區 <input type="checkbox"/> 東勢區 <input type="checkbox"/> 石岡區 <input type="checkbox"/> 新社區 <input type="checkbox"/> 和平區 <input type="checkbox"/> 神岡區 <input type="checkbox"/> 潭子區 <input type="checkbox"/> 大雅區 <input type="checkbox"/> 大肚區 <input type="checkbox"/> 龍井區 <input type="checkbox"/> 沙鹿區 <input type="checkbox"/> 梧棲區 <input type="checkbox"/> 清水區 <input type="checkbox"/> 大甲區 <input type="checkbox"/> 外埔區 <input type="checkbox"/> 大安區
	<input type="checkbox"/> 四縣腔 <input type="checkbox"/> 海陸腔 <input type="checkbox"/> 饒平腔	<input type="checkbox"/> 彰化縣	<input type="checkbox"/> 彰化市 <input type="checkbox"/> 員林鎮 <input type="checkbox"/> 和美鎮 <input type="checkbox"/> 鹿港鎮 <input type="checkbox"/> 溪湖鎮 <input type="checkbox"/> 二林鎮 <input type="checkbox"/> 田中鎮 <input type="checkbox"/> 北斗鎮 <input type="checkbox"/> 花壇鄉 <input type="checkbox"/> 芬園鄉 <input type="checkbox"/> 大村鄉 <input type="checkbox"/> 永靖鄉 <input type="checkbox"/> 伸港鄉 <input type="checkbox"/> 線西鄉 <input type="checkbox"/> 福興鄉 <input type="checkbox"/> 秀水鄉 <input type="checkbox"/> 埔心鄉 <input type="checkbox"/> 埔鹽鄉 <input type="checkbox"/> 大城鄉 <input type="checkbox"/> 芳苑鄉 <input type="checkbox"/> 竹塘鄉 <input type="checkbox"/> 社頭鄉 <input type="checkbox"/> 二水鄉 <input type="checkbox"/> 田尾鄉 <input type="checkbox"/> 埤頭鄉 <input type="checkbox"/> 溪州鄉
	<input type="checkbox"/> 四縣腔 <input type="checkbox"/> 海陸腔 <input type="checkbox"/> 大埔腔	<input type="checkbox"/> 南投縣	<input type="checkbox"/> 南投市 <input type="checkbox"/> 埔里鎮 <input type="checkbox"/> 草屯鎮 <input type="checkbox"/> 竹山鎮 <input type="checkbox"/> 集集鎮 <input type="checkbox"/> 名間鄉 <input type="checkbox"/> 鹿谷鄉 <input type="checkbox"/> 中寮鄉 <input type="checkbox"/> 魚池鄉 <input type="checkbox"/> 國姓鄉 <input type="checkbox"/> 水里鄉 <input type="checkbox"/> 信義鄉 <input type="checkbox"/> 仁愛鄉
	<input type="checkbox"/> 四縣腔 <input type="checkbox"/> 海陸腔 <input type="checkbox"/> 詔安腔 <input type="checkbox"/> 南四縣腔	<input type="checkbox"/> 雲林縣	<input type="checkbox"/> 斗六市 <input type="checkbox"/> 斗南鎮 <input type="checkbox"/> 虎尾鎮 <input type="checkbox"/> 西螺鎮 <input type="checkbox"/> 土庫鎮 <input type="checkbox"/> 北港鎮 <input type="checkbox"/> 莿桐鄉 <input type="checkbox"/> 林內鄉 <input type="checkbox"/> 古坑鄉 <input type="checkbox"/> 大埤鄉 <input type="checkbox"/> 崙背鄉 <input type="checkbox"/> 二崙鄉 <input type="checkbox"/> 麥寮鄉 <input type="checkbox"/> 臺西鄉 <input type="checkbox"/> 東勢鄉 <input type="checkbox"/> 褒忠鄉 <input type="checkbox"/> 四湖鄉 <input type="checkbox"/> 口湖鄉 <input type="checkbox"/> 水林鄉 <input type="checkbox"/> 元長鄉

南區	<input type="checkbox"/> 四縣腔 <input type="checkbox"/> 海陸腔	<input type="checkbox"/> 嘉義市	<input type="checkbox"/> 東區 <input type="checkbox"/> 西區	
		<input type="checkbox"/> 嘉義縣	<input type="checkbox"/> 太保市 <input type="checkbox"/> 朴子市 <input type="checkbox"/> 布袋鎮 <input type="checkbox"/> 大林鎮 <input type="checkbox"/> 民雄鄉 <input type="checkbox"/> 溪口鄉 <input type="checkbox"/> 新港鄉 <input type="checkbox"/> 六腳鄉 <input type="checkbox"/> 東石鄉 <input type="checkbox"/> 義竹鄉 <input type="checkbox"/> 鹿草鄉 <input type="checkbox"/> 水上鄉 <input type="checkbox"/> 中埔鄉 <input type="checkbox"/> 竹崎鄉 <input type="checkbox"/> 梅山鄉 <input type="checkbox"/> 番路鄉 <input type="checkbox"/> 大埔鄉 <input type="checkbox"/> 阿里山鄉	
		<input type="checkbox"/> 四縣腔 <input type="checkbox"/> 海陸腔 <input type="checkbox"/> 大埔腔 <input type="checkbox"/> 南四縣腔	<input type="checkbox"/> 臺南市	<input type="checkbox"/> 中西區 <input type="checkbox"/> 東區 <input type="checkbox"/> 南區 <input type="checkbox"/> 北區 <input type="checkbox"/> 安平區 <input type="checkbox"/> 安南區 <input type="checkbox"/> 永康區 <input type="checkbox"/> 歸仁區 <input type="checkbox"/> 新化區 <input type="checkbox"/> 左鎮區 <input type="checkbox"/> 玉井區 <input type="checkbox"/> 楠西區 <input type="checkbox"/> 南化區 <input type="checkbox"/> 仁德區 <input type="checkbox"/> 關廟區 <input type="checkbox"/> 龍崎區 <input type="checkbox"/> 官田區 <input type="checkbox"/> 麻豆區 <input type="checkbox"/> 佳里區 <input type="checkbox"/> 西港區 <input type="checkbox"/> 七股區 <input type="checkbox"/> 將軍區 <input type="checkbox"/> 學甲區 <input type="checkbox"/> 北門區 <input type="checkbox"/> 新營區 <input type="checkbox"/> 後壁區 <input type="checkbox"/> 白河區 <input type="checkbox"/> 東山區 <input type="checkbox"/> 六甲區 <input type="checkbox"/> 下營區 <input type="checkbox"/> 柳營區 <input type="checkbox"/> 鹽水區 <input type="checkbox"/> 善化區 <input type="checkbox"/> 大內區 <input type="checkbox"/> 山上區 <input type="checkbox"/> 新市區 <input type="checkbox"/> 安定區
		<input type="checkbox"/> 四縣腔 <input type="checkbox"/> 海陸腔 <input type="checkbox"/> 南四縣腔	<input type="checkbox"/> 高雄市	<input type="checkbox"/> 楠梓區 <input type="checkbox"/> 左營區 <input type="checkbox"/> 鼓山區 <input type="checkbox"/> 三民區 <input type="checkbox"/> 鹽埕區 <input type="checkbox"/> 前金區 <input type="checkbox"/> 新興區 <input type="checkbox"/> 苓雅區 <input type="checkbox"/> 前鎮區 <input type="checkbox"/> 小港區 <input type="checkbox"/> 旗津區 <input type="checkbox"/> 鳳山區 <input type="checkbox"/> 大寮區 <input type="checkbox"/> 烏松區 <input type="checkbox"/> 林園區 <input type="checkbox"/> 仁武區 <input type="checkbox"/> 大樹區 <input type="checkbox"/> 大社區 <input type="checkbox"/> 岡山區 <input type="checkbox"/> 路竹區 <input type="checkbox"/> 橋頭區 <input type="checkbox"/> 梓官區 <input type="checkbox"/> 彌陀區 <input type="checkbox"/> 永安區 <input type="checkbox"/> 燕巢區 <input type="checkbox"/> 田寮區 <input type="checkbox"/> 阿蓮區 <input type="checkbox"/> 茄萣區 <input type="checkbox"/> 湖內區 <input type="checkbox"/> 旗山區 <input type="checkbox"/> 美濃區 <input type="checkbox"/> 內門區 <input type="checkbox"/> 杉林區 <input type="checkbox"/> 甲仙區 <input type="checkbox"/> 六龜區 <input type="checkbox"/> 茂林區 <input type="checkbox"/> 桃源區 <input type="checkbox"/> 那瑪夏區
		<input type="checkbox"/> 四縣腔 <input type="checkbox"/> 海陸腔 <input type="checkbox"/> 南四縣腔	<input type="checkbox"/> 屏東縣	<input type="checkbox"/> 屏東市 <input type="checkbox"/> 潮州鎮 <input type="checkbox"/> 東港鎮 <input type="checkbox"/> 恆春鎮 <input type="checkbox"/> 萬丹鄉 <input type="checkbox"/> 長治鄉 <input type="checkbox"/> 麟洛鄉 <input type="checkbox"/> 九如鄉 <input type="checkbox"/> 里港鄉 <input type="checkbox"/> 鹽埔鄉 <input type="checkbox"/> 高樹鄉 <input type="checkbox"/> 萬巒鄉 <input type="checkbox"/> 內埔鄉 <input type="checkbox"/> 竹田鄉 <input type="checkbox"/> 新埤鄉 <input type="checkbox"/> 枋寮鄉 <input type="checkbox"/> 新園鄉 <input type="checkbox"/> 崁頂鄉 <input type="checkbox"/> 林邊鄉 <input type="checkbox"/> 南州鄉 <input type="checkbox"/> 佳冬鄉 <input type="checkbox"/> 琉球鄉 <input type="checkbox"/> 車城鄉 <input type="checkbox"/> 滿州鄉 <input type="checkbox"/> 枋山鄉 <input type="checkbox"/> 霧臺鄉 <input type="checkbox"/> 瑪家鄉 <input type="checkbox"/> 泰武鄉 <input type="checkbox"/> 來義鄉 <input type="checkbox"/> 春日鄉 <input type="checkbox"/> 獅子鄉 <input type="checkbox"/> 牡丹鄉 <input type="checkbox"/> 三地門鄉

	花蓮	<input type="checkbox"/> 四縣腔 <input type="checkbox"/> 海陸腔	<input type="checkbox"/> 花蓮縣	<input type="checkbox"/> 花蓮市 <input type="checkbox"/> 新城鄉 <input type="checkbox"/> 秀林鄉 <input type="checkbox"/> 瑞穗鄉 <input type="checkbox"/> 卓溪鄉	<input type="checkbox"/> 鳳林鎮 <input type="checkbox"/> 吉安鄉 <input type="checkbox"/> 光復鄉 <input type="checkbox"/> 萬榮鄉	<input type="checkbox"/> 玉里鎮 <input type="checkbox"/> 壽豐鄉 <input type="checkbox"/> 豐濱鄉 <input type="checkbox"/> 富里鄉
	臺東	<input type="checkbox"/> 四縣腔 <input type="checkbox"/> 海陸腔	<input type="checkbox"/> 臺東縣	<input type="checkbox"/> 臺東市 <input type="checkbox"/> 長濱鄉 <input type="checkbox"/> 東河鄉 <input type="checkbox"/> 卑南鄉 <input type="checkbox"/> 達仁鄉 <input type="checkbox"/> 太麻里鄉	<input type="checkbox"/> 成功鎮 <input type="checkbox"/> 海端鄉 <input type="checkbox"/> 鹿野鄉 <input type="checkbox"/> 金峰鄉 <input type="checkbox"/> 綠島鄉	<input type="checkbox"/> 關山鎮 <input type="checkbox"/> 池上鄉 <input type="checkbox"/> 延平鄉 <input type="checkbox"/> 大武鄉 <input type="checkbox"/> 蘭嶼鄉
聯絡人及聯絡方式	聯絡人姓名： <b>王大明</b>		與參加者之關係： <b>父子</b>			
	<input type="checkbox"/> 106- <input type="checkbox"/> 308 <b>臺北縣市大安市區鄉鎮</b> 村里鄰 <small>(郵遞區號必填)</small> <b>和平東路(街) 一段巷弄 162 號樓</b>					
	聯絡電話：(日)：02-7749-3710 (夜)：02-7749-3710 手機：0900-000000					
	E-mail: ntnu@gmail.com					
聯絡人方式	1.報名聯絡人：_____ *電話(日)/(夜)： _____ / _____ *手機： *通訊地址： 2.闖關當日聯絡人：_____ *電話(日)/(夜)： _____ / _____ *手機： *通訊地址：_____					
<input type="checkbox"/> 申請身心障礙及特殊需求服務：_____						

※本表如因表件不齊，資料填寫不全、不清或錯誤，以致無法完成報名手續者，由聯絡人自行負責。